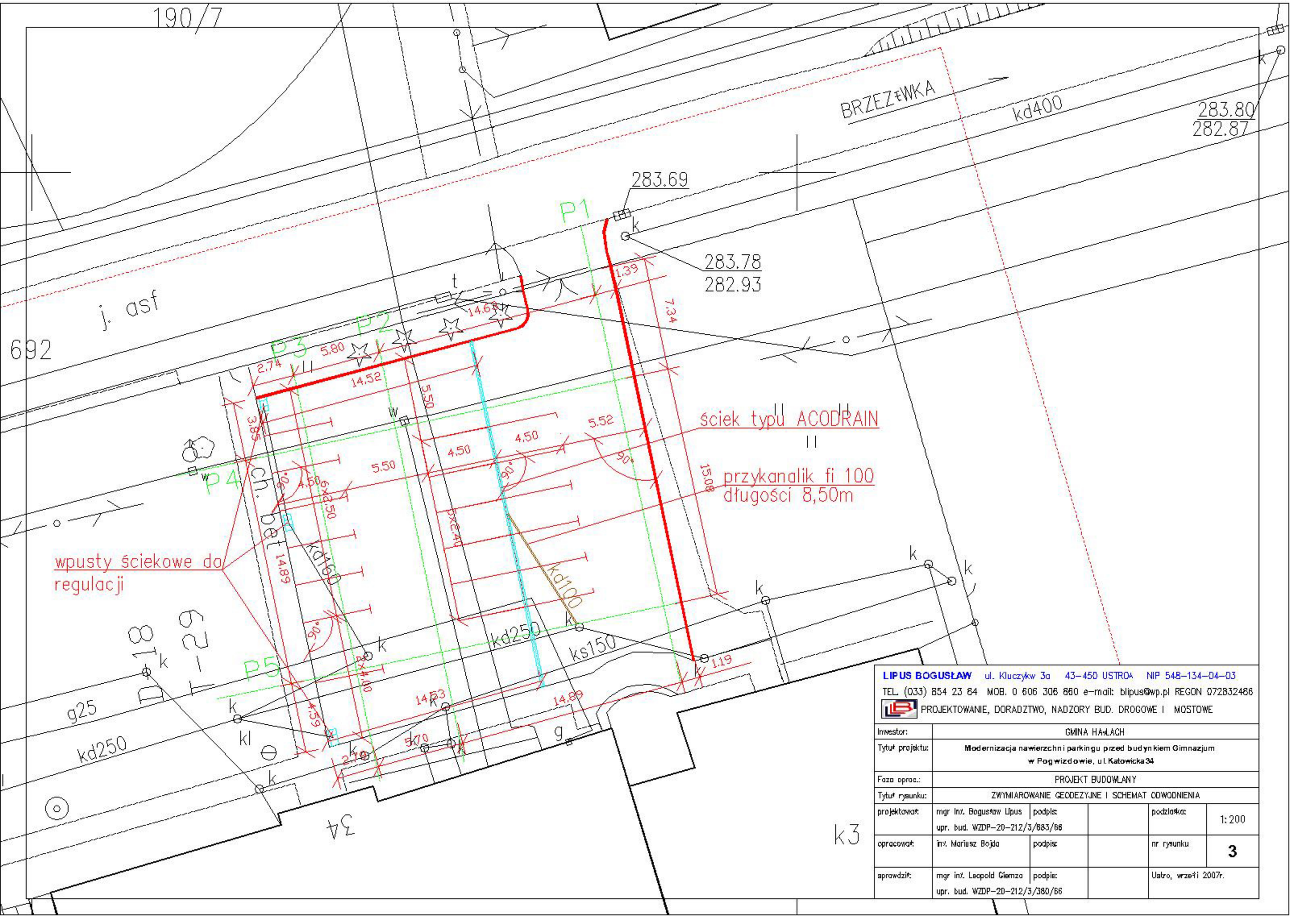
190/7
BRZEZINKA
kd400
283.80
282.87
283.69
283.78
282.93
P1
P2
P3
P4
P5
j. asf
692
ściek typu ACODRAIN
przykanalik fi 100
długości 8,50m
wpusty ściekowe do
regulacji
kd160
kd100
kd250
ks150
g25
34
k3
LIPUS BOGUSŁAW ul. Kluczyków 3a 43-450 USTROŃ NIP 548-134-04-03
TEL. (033) 854 23 84 MOB. 0 606 306 860 e-mail: blipus@wp.pl REGON 072832486
PROJEKTOWANIE, DORADZTWO, NADZORY BUD. DROGOWE I MOSTOWE
Inwestor: GMINA HAŁACH
Tytuł projektu: Modernizacja nawierzchni parkingu przed budynkiem Gimnazjum w Pogwizdowie, ul. Katowicka 34
Faza oprac.: PROJEKT BUDOWLANY
Tytuł rysunku: ZWYMIAROWANIE GEODEZYJNE I SCHEMAT ODWODNIENIA
projektował: mgr inż. Bogusław Lipus upr. bud. WZDP-20-212/3/683/66 podpis:
podziałka: 1:200
opracował: inż. Mariusz Bojda podpis:
nr rysunku 3
sprawdził: mgr inż. Leopold Giemza upr. bud. WZDP-20-212/3/380/66 podpis:
Ustroń, wrzeń 2007r.