

**Uchwała nr VIII/74/07**  
**Rady Gminy Hażlach z dnia 21 czerwca 2007 roku.**

w sprawie: zniesienia współwłasności

Na podstawie art. 18 ust.2 pkt 9 a ustawy z dnia 8 marca 1990 roku o samorządzie gminnym (Dz.U.142/01/1591 z późn. zm.) w zw. z art. 15 ust.3 ustawy z dnia 11 sierpnia 1997 roku o gospodarce nieruchomościami (Dz. U.261/04/2603 z późn. zm.)- Rada Gminy Hażlach

**u c h w a ł a:**

§ 1

Wyrazić zgodę na zniesienie współwłasności nieruchomości składającej się z pgr. nr 1466/4 o powierzchni 0,1502 ha, położonej w Kończycach Wielkich przy ulicy Ks. Olszaka 8, dla której Sąd Rejonowy w Cieszynie prowadzi KW 25873 zabudowanej dwu – kondygnacyjnym budynkiem częściowo podpiwniczonym, poprzez wydzielenie samodzielnych lokali użytkowych zgodnie z posiadanymi udziałami we współwłasności, na podstawie projektu wydzielenia samodzielnych lokali stanowiącego załącznik do uchwały.

§ 2

Wykonanie uchwały powierzyć Wójtowi Gminy.

§ 3

Uchwała wchodzi w życie z dniem podjęcia.

PRZEWODNICZĄCY  
RADY GMINY  
*Karol Czempel*  
mgr inż. Karol Czempel

# **BUD-MAR**

43-254 WARSZOWICE, UL. SZOSZOWSKA 36

---

## **PROJEKT WYDZIELENIA SAMODZIELNYCH LOKALI**

### **1. INWESTOR:**

GMINA HAŻLACH  
43-419 HAŻLACH, UL. GŁÓWNA 57

### **2. ADRES :**

43-419 KOŃCZYCE WIELKIE,  
UL. ks. OLSZAKA 8

### **AUTORZY PROJEKTU:**

mgr inż. arch. IZABELA MANDLA, UPR. NR 57/00

inż. SYLWIA PŁONECZKA

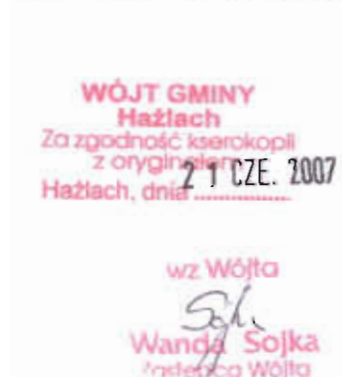

Grudzień 2006



## SPIS TREŚCI

1. Strona tytułowa
2. Spis treści
3. Projekt wydzielenia samodzielnych lokali
4. Kopia aktu notarialnego nr 321/2002,
5. Rzut piwnic – podział powierzchni
6. Rzut parteru – podział powierzchni
7. Rzut piętra – podział powierzchni
8. Rzut piwnic - inwentaryzacja
9. Rzut parteru – inwentaryzacja
10. Rzut piętra – inwentaryzacja
11. Rzut dachu – inwentaryzacja
12. Przekrój A-A – inwentaryzacja
13. Przekrój B-B
14. Elewacja 1 - inwentaryzacja
15. Elewacja 2 - inwentaryzacja
16. Elewacja 3 - inwentaryzacja
17. Elewacja 4 - inwentaryzacja

**WÓJT GMINY**  
**Hażlach**  
Za zgodność kserokopii  
z oryginałem  
Hażlach, dnia **21 CZE. 2007**

wz Wójta  
*Sojka*  
**Wanda Sojka**  
Zastępca Wójta

# PROJEKT WYDZIELENIA SAMODZIELNYCH LOKALI

## 3. INWESTOR:

GMINA HAŻLACH

43-419 HAŻLACH, UL. GŁÓWNA 57

## 4. ADRES:

43-419 KOŃCZYCE WIELKIE,

UL. ks. OLSZAKA 8

## 5. PODSTAWA OPRACOWANIA.

- Zlecenie inwestora,
- Inwentaryzacja obiektu,
- Ustawa z dnia 24 czerwca 1994r. o własności lokali,
- Akt notarialny nr 321/2002,

## 6. DANE TECHNICZNE

### Parametry budynku:

- powierzchnia użytkowa: 815,31 m<sup>2</sup>,
- powierzchnia całkowita: 815,31 m<sup>2</sup>,
- kubatura: 2065,28 m<sup>3</sup>.

WÓJT GMINY  
Hażlach  
Za zgodność kserokopii  
z oryginałem  
Hażlach, dnia 21 CZE. 2007

wz Wójta  
*Scj*  
Wanda Sojka  
Zastępca Wójta

Na podstawie inwentaryzacji obiektu, ustawy z dnia 24 czerwca 1994r. o własności lokali oraz aktu notarialnego nr 321/2002, wydzielono samodzielne lokale stanowiące własność:

**1. Rejonowej Spółdzielni „Samopomoc”**

43-400 Cieszyn, ul. Stawowa 101a

**2. Urzędu Gminy Hażlach**

43-419 Hażlach, ul. Główna 57

Podział powierzchni użytkowej przedstawia się następująco:

**Rejonowa Spółdzielnia „Samopomoc”:**

PIWNICA:	80,01 m <sup>2</sup>
PARTER:	245,87 m <sup>2</sup>
RAZEM:	325,88 m <sup>2</sup>

**Urząd Gminy Hażlach:**

PIWNICA:	122,73 m <sup>2</sup>
PARTER:	66,35 m <sup>2</sup>
PIĘTRO:	300,35 m <sup>2</sup>
RAZEM:	489,43 m <sup>2</sup>



Elewacja 1  
SKALA 1:100

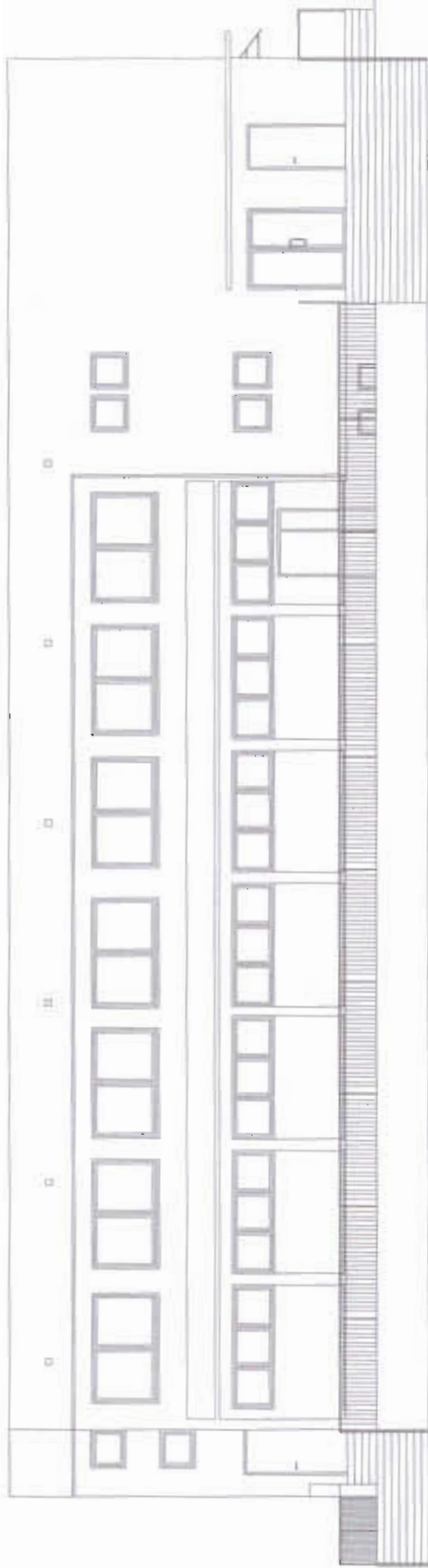

Elewacja 2  
SKALA 1:100

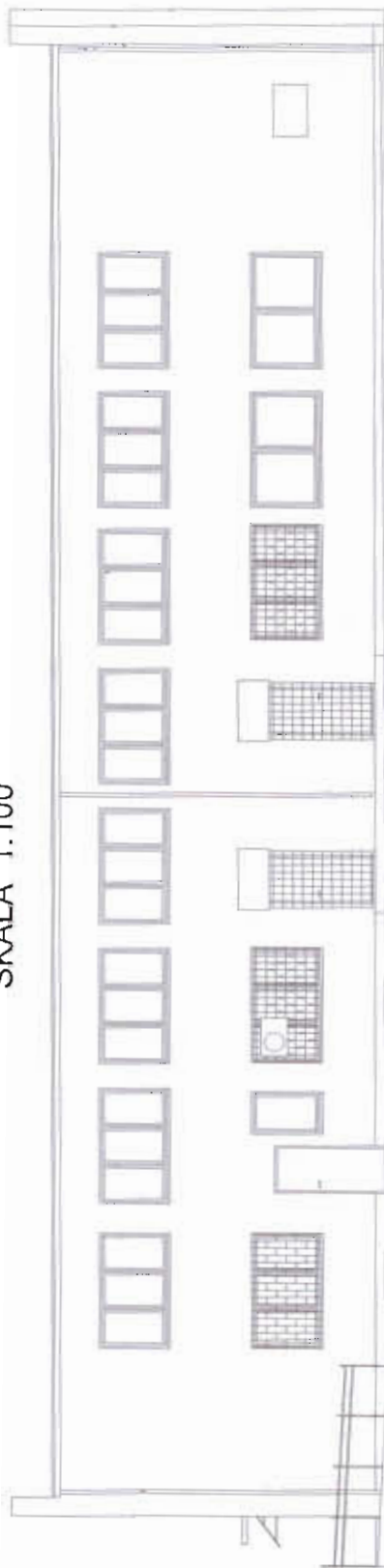

BUJD-MAR 43-254 Warszawa, ul. Szoszowska 36

Inwestor:

GMINA HAŁACH, ul. Główna 57, 43-419 Hałach

Temat:

Tytuł rysunku:

INNENTARYZACJA ELEWACJA 1 i 2

Skala:

1:100

Projektant: mgr inż. arch. Izabela MANIJA

№ uprawnień:

0700

Data:

№ rys.:

7

Archiwizacja:

2006

Kwalifikacja: INŻ. SYLWIA FLEWECZKA

WÓJT GMINY  
Hałach  
Za zgodność kserokopii  
z oryginałem  
Hałach, dnia 21.07.2007

wz Wójta  
Sylwia F  
Wanda Sojka  
Zastępcza Wójta

Elewacja 3  
SKALA 1:100

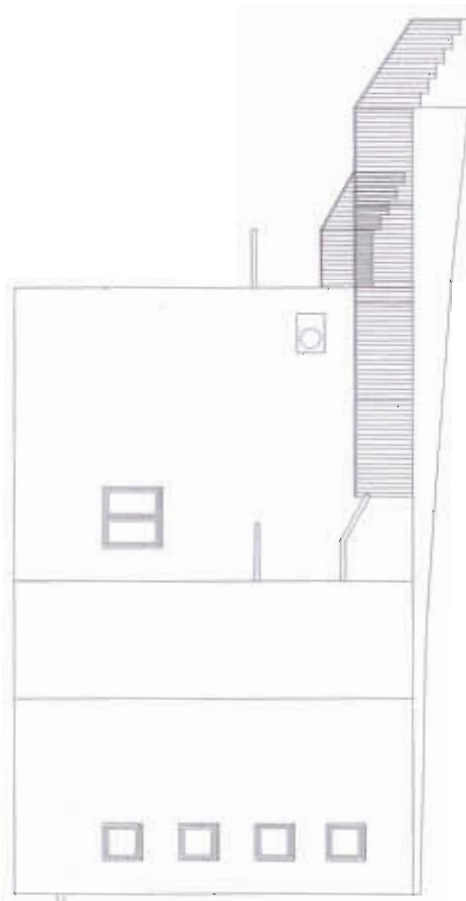

Elewacja 4  
SKALA 1:100

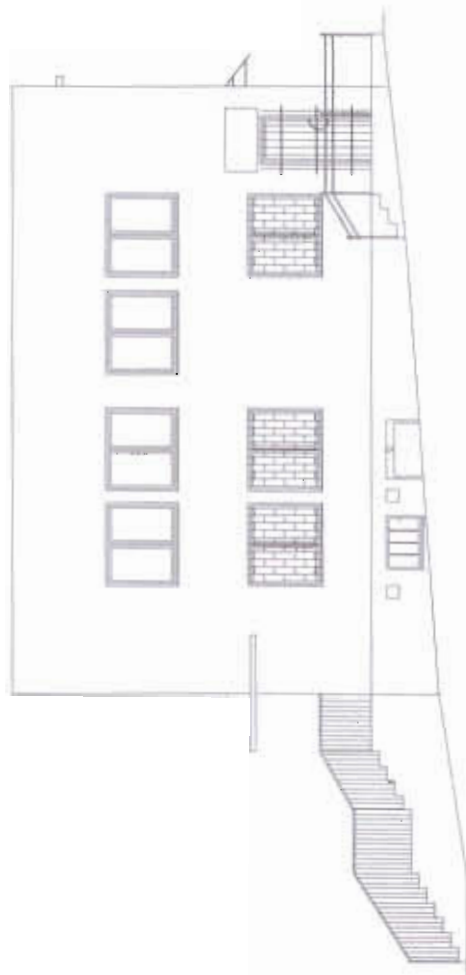

INWENTARYZACJA		ELEWACJA 4	
Imię i NAZWISKO	№ uprawnień	Podpis	Data
mgr inż. arch. Izabela MANDULA	0700		grudzień 2008
Kwalifik.	tytuł	Syberia PEDONECZKA	
Tytuł rysunku:			Skala
BUD-MAR 43-254 Warszawa, ul. Szoszowska 36			1:100
Inwestor: GMINA HA LACH, ul. Główna 57, 43-419 Hażlach			№ rys.:
			8

**WÓJT GMINY**  
**Hażlach**  
Za zgodności: *Iszarakopli*  
z oryginałem  
Hażlach, dnia 21.01.2007

**wz Wójta**  
*Sek*  
**Wanda Sojka**  
Wójta









Rzut Parteru  
SKALA 1:50

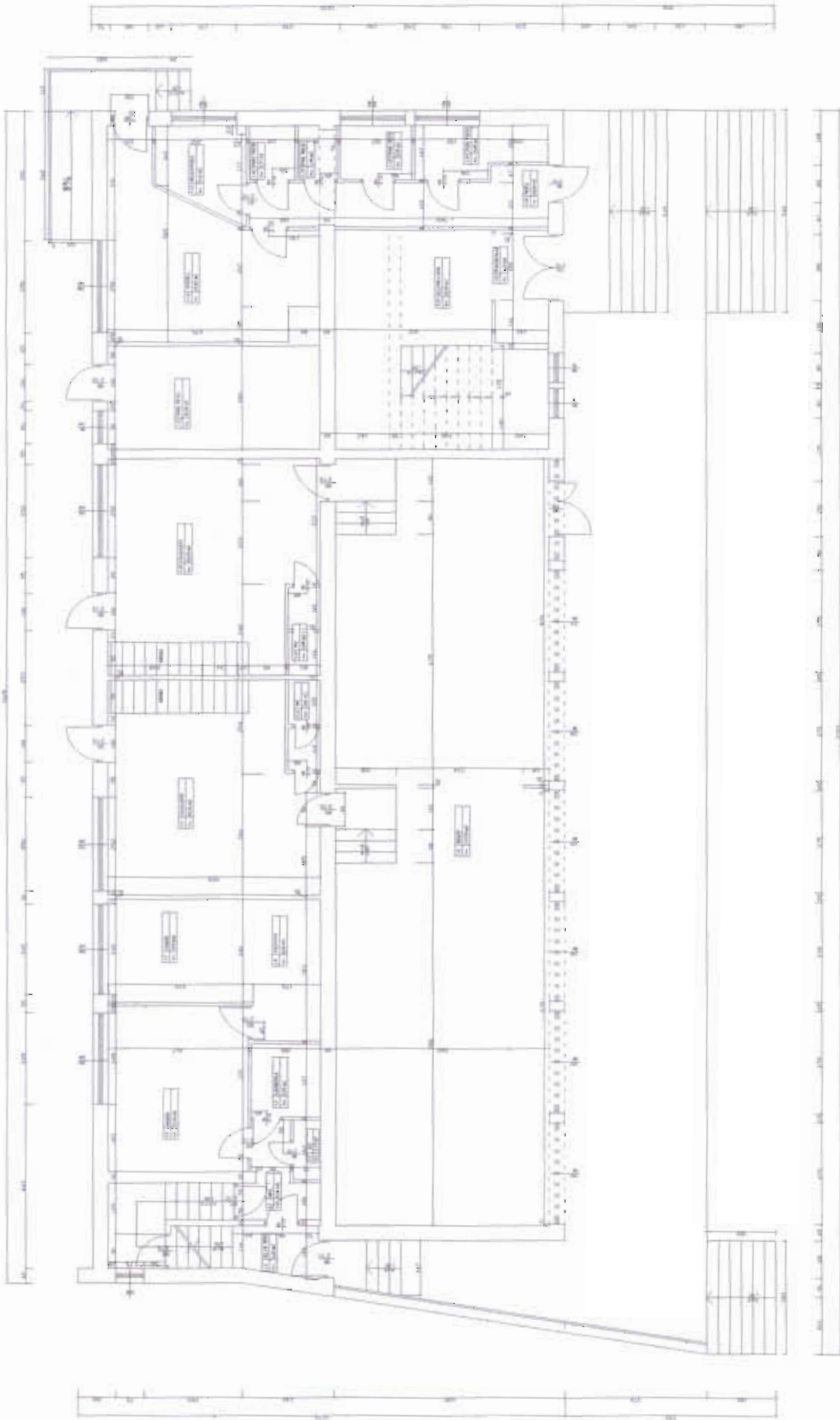

**WÓJT GMINY**  
**Hażlach**  
 Za zgodność i serokopii  
 z oryginałem  
**Hażlach, dnia 21.07.2007**

WZ Wójta  
*Wojciech*  
**Wojciech Sojka**  
 Zmiejscowa Wójta

BUD-MAR - 03/04 Wzrostowa, ul. Szosowa 30		Lp.		Lp.	
GMINA HAŻLACH ul. Chwałki 21 - 43-410 HAŻLACH		Nazwa		Lp.	
INWENTARYZACJA		AZUT PARTERU		1:50	
Projektant		Data		Lp.	
Opis		Data		Lp.	
Lp.		Lp.		Lp.	
Lp.		Lp.		Lp.	

# RZUT PIĘTRA

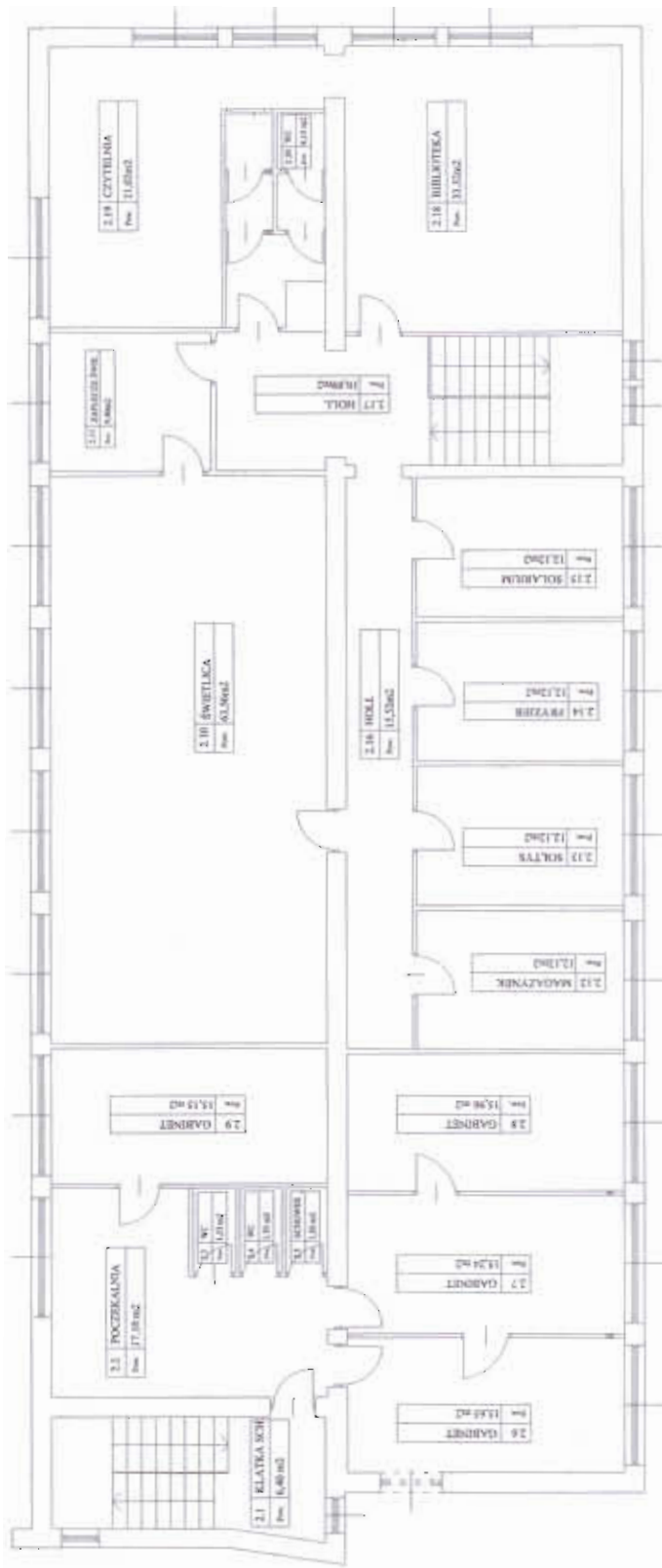

## PODZIAŁ POWIERZCHNI UŻYTKOWEJ

UG Hazłach = 300,35 m<sup>2</sup>

**WÓJT GMINY**  
**Hazłach**  
 Za zgodność kserokopii  
 z oryginałem  
**Hazłach, dnia 21.07.2007**

**wz Wójta**  
*Sołtys*  
**Wanda Sołtys**  
 Zastępca Wójta

<b>BUD-MAR 43-254 Warszawa, ul. Szoszowska 36</b> Inwestor: <b>GMINA HAZŁACH, ul. Główna 57, 43-419 Hazłach</b>		Skala: <b>1:100</b>
Temat: <b>PROJEKT PODZIAŁU RZUT PIĘTRA</b>		Nr rys.: <b>3</b>
Projektant: <b>mgr inż. arch. Izabela MANDULA</b>	Projekt: <b>5700</b>	Data: <b>grudzień 2008</b>
Kształt: <b>inż. Sylwia PEDNECZKA</b>	Nazwa obiektu:	Data:

Rzut Piętra  
SKALA 1:50

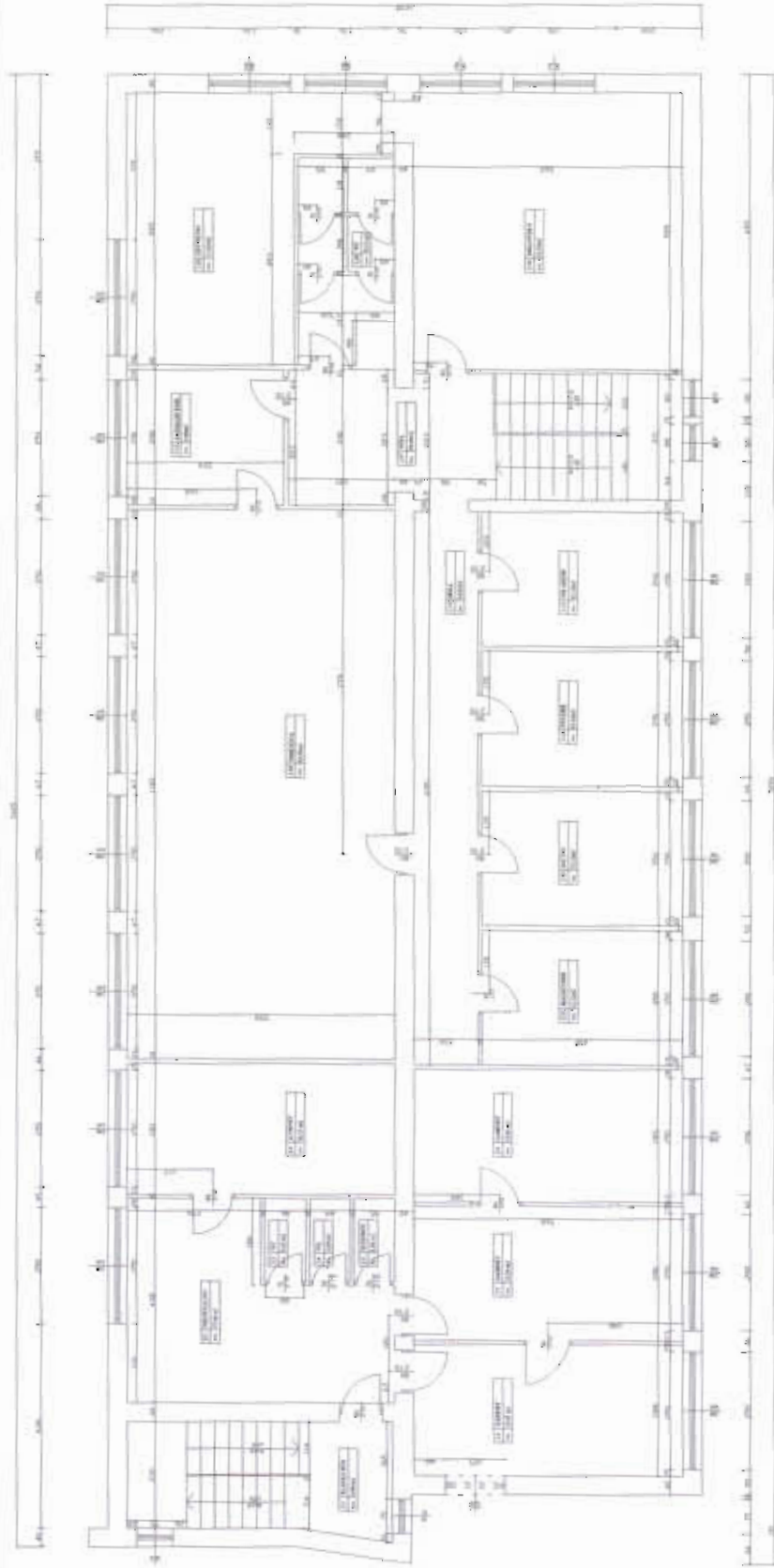

BUD-MAR		nazwa wykonawcy w Skrajności M.	
GMINA TAJCIE		Dzielnica 17, 01-118 (tj) Jan	
MEMBRANIZACJA		NOST PĘTNA	
1:50		1:50	
1		1	

**WÓJT GMINY**  
**Haziłach**  
 Za zgodność kserokopii  
 z oryginałem **21 CZE. 2007**  
 Haziłach, dnia .....

wz Wójt  
*Sojka*  
**Wanda Sojka**  
 Zastępcza Wójta

# RZUT PIWNIC

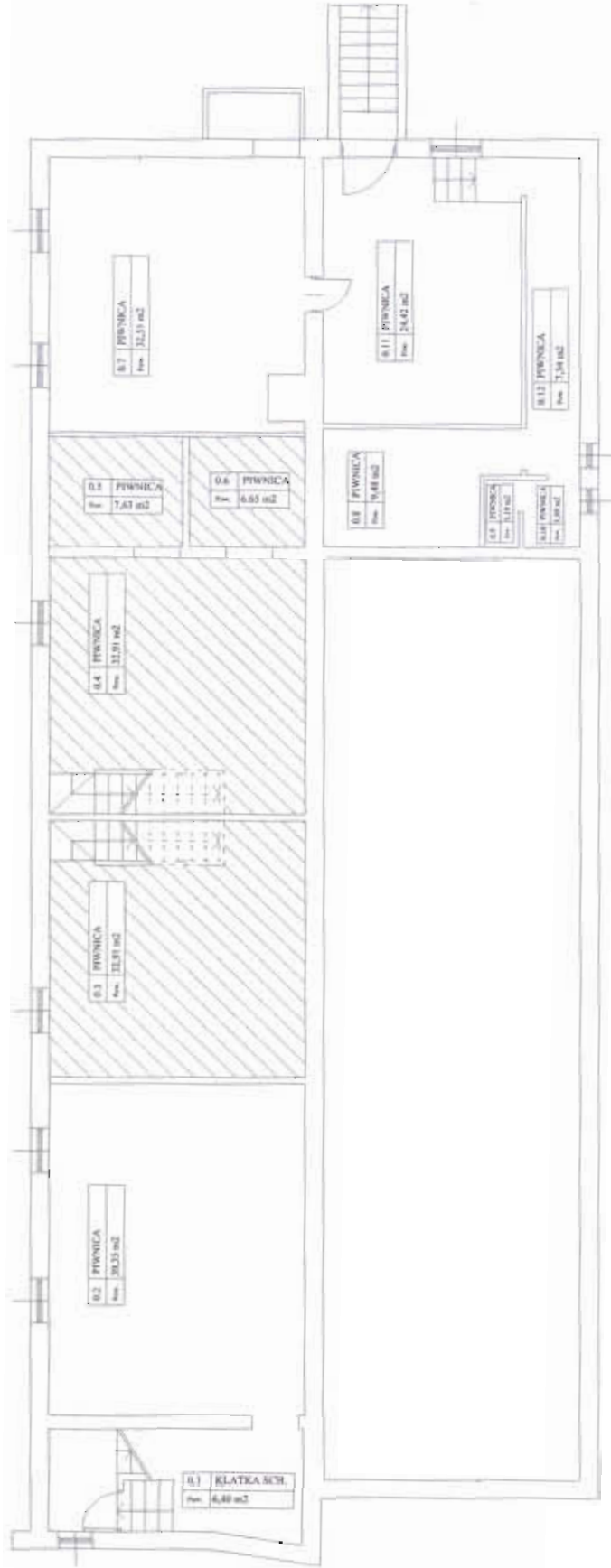

## PODZIAŁ POWIERZCHNI UŻYTKOWEJ

-  RS "Samopomoc" - 80,01 m<sup>2</sup>
-  UG Hozłach - 122,73 m<sup>2</sup>

**WÓJT GMINY**  
**Hazłach**  
 za zgodność i serokopii  
 z oryginałem  
 21 CZE. 2007  
 Wzł Wójta  
*Wanda Sołtka*  
 Wzł Wójta

<b>BUD-MAR</b> 43-254 Warszawa, ul. Szosowska 36 Inwestor:		GMINA HAŁACH, ul. Główna 57, 43-419 Hałach Temat:	
Projekt:		Skala:	
Nr rys.:		1:100	
Projektant: mgr inż. arch. Izabela MABOJA		Data: grudzień 2006	
Kształt: inż. Sylwia PEDRACZKA		Liczba rysunków:	
Nr rys.:		1	

Rzut Piwnicy  
SKALA 1:50

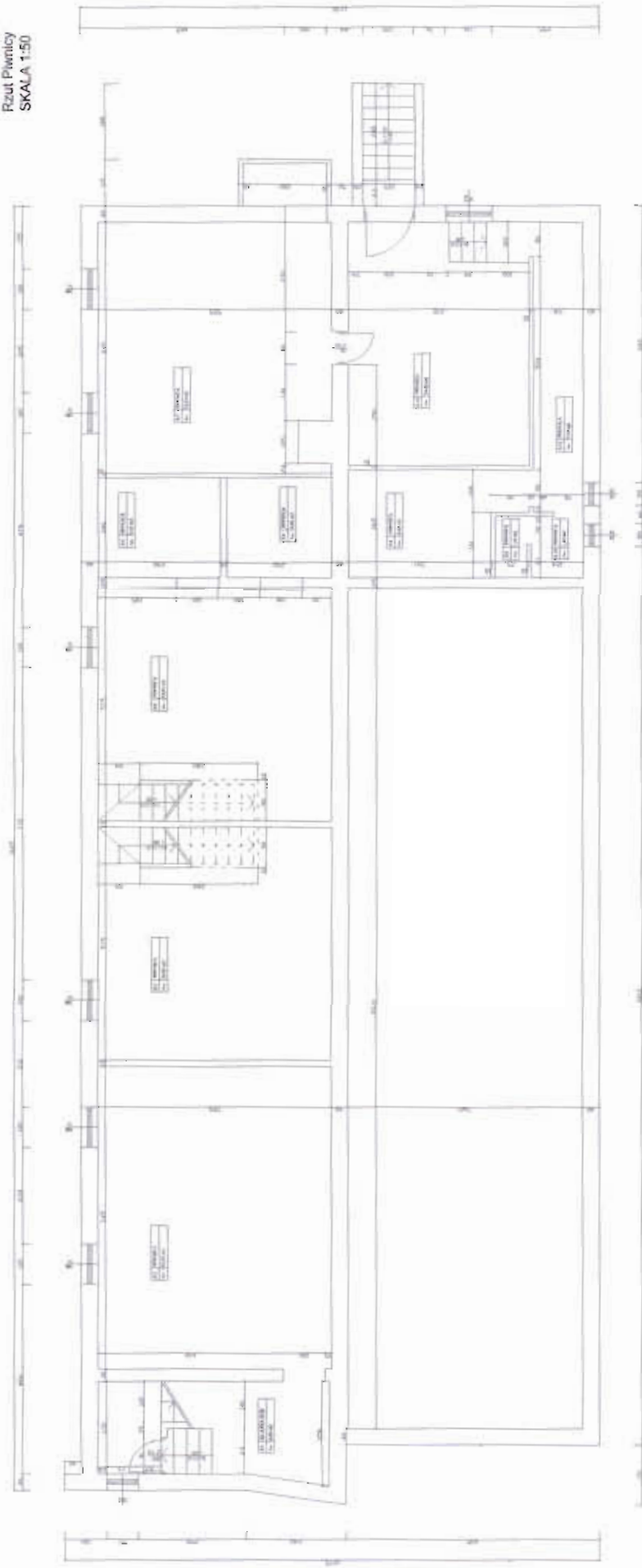

BUD-MAR - 0324 Wykonawca: G. Staszewska 28		Data: 03.11.19 (1)	
Dariusz Łach, ul. Dłuba 07 - 03-119 (1)		Miejscowość: RZUT PIWNIC	
Miejscowość: RZUT PIWNIC		Skala: 1:50	
Projektant: 19.11.2011 (1)		Data: 03.11.19	
Wykonawca: G. Staszewska		Data: 03.11.19	

**WÓJT GMINY**  
**Haziach**  
 Za zgodność kserokopii  
 z oryginałem  
**21 CZE 2007**  
 Haziach, dnia .....

WZ Wójta  
*Sok*  
**Wanda Sojka**  
 zastępca wójta