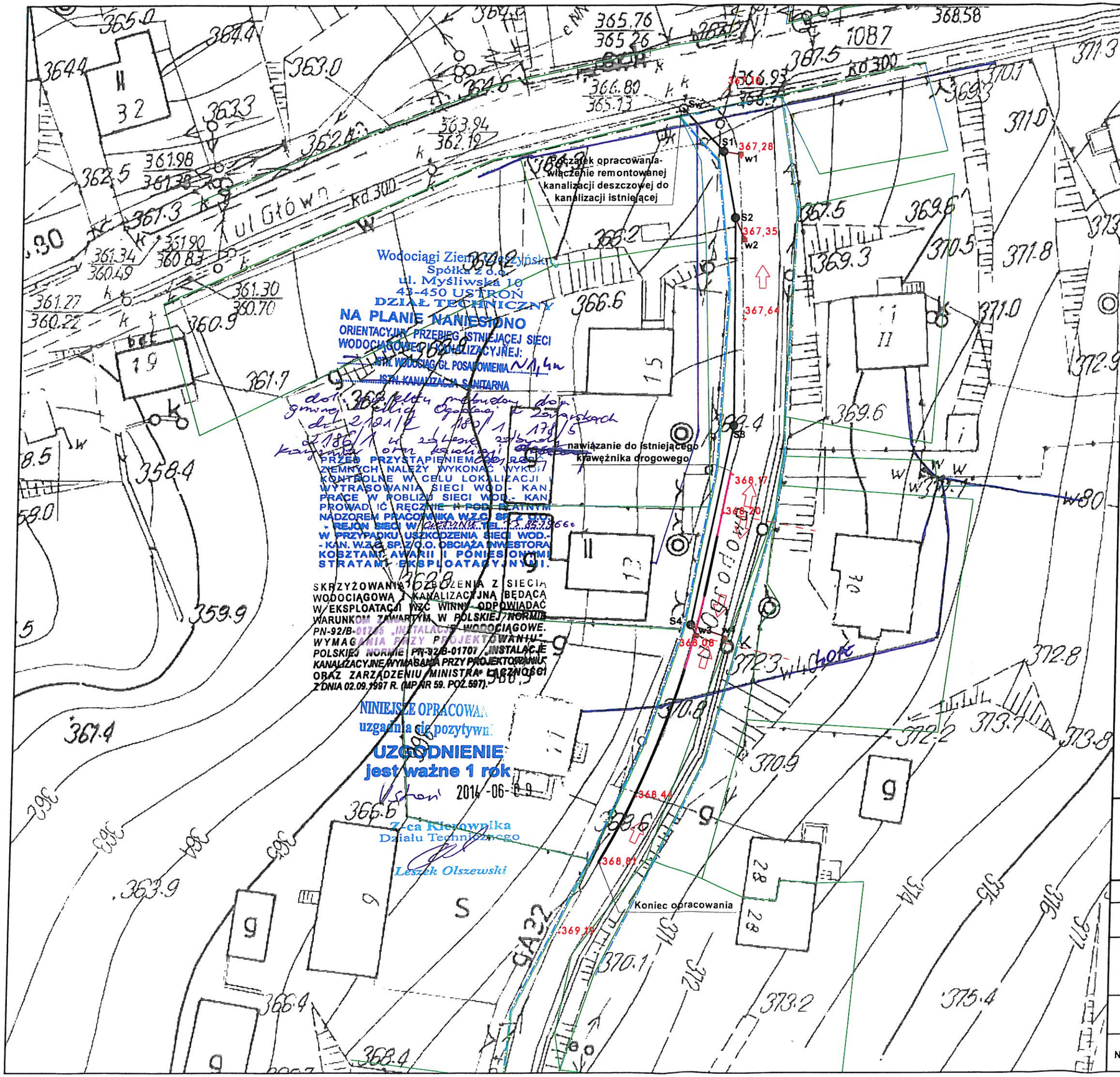

LEGENDA:

- Krawężnik betonowy na ławie betonowej z oporem wyniesiony 12 cm powyżej poziomu jezdni
- krawężnik najazdowy na zjazdach na posesje
- Granice działek
- S4 — Remontowana kanalizacja deszczowa PCV ϕ 315 wraz ze studnią rewizyjną betonową ϕ 1000
- w3 — Remontowane przykanaliki PCVϕ200 wraz ze studnią ściekową betonową ϕ500
- granice pasa drogowego ulicy Ogrodowej
- Granice pasa ulicy Głównej
- .369,19 — rzędne istniejącego terenu
- kierunki spływu wód na jezdni

ML DESIGN
BIURO INŻYNIERYJNE
ul. Jagiellońska 19
43-410 Kończyce Małe
tel./fax (32) 435-89-08
tel. kom. 663-38-19-70, 603-24-06-20
e-mail: biuro@ml-design.pl, www.ml-design.pl

	Imię i Nazwisko	Podpis
Opracował	mgr inż. Piotr Lilla	
Nazwa opracowania	PRZEBUDOWA DROGI GMINNEJ, ULICY OGRODOWEJ W MIEJSCOWOŚCI ZAMARSKI, NA DZIAŁKACH NR 2121/2, 180/1, 178/5, 2186/1	Data 04. 2014 r.
Inwestor	GMINA HAŻLACH, URZĄD MIASTA HAŻLACH, UL. GŁÓWNA 57, 43-419 HAŻLACH	Skala 1:500
Nazwa rysunku	PLANSZA UZGODNIEŃ	Nr rys. 0