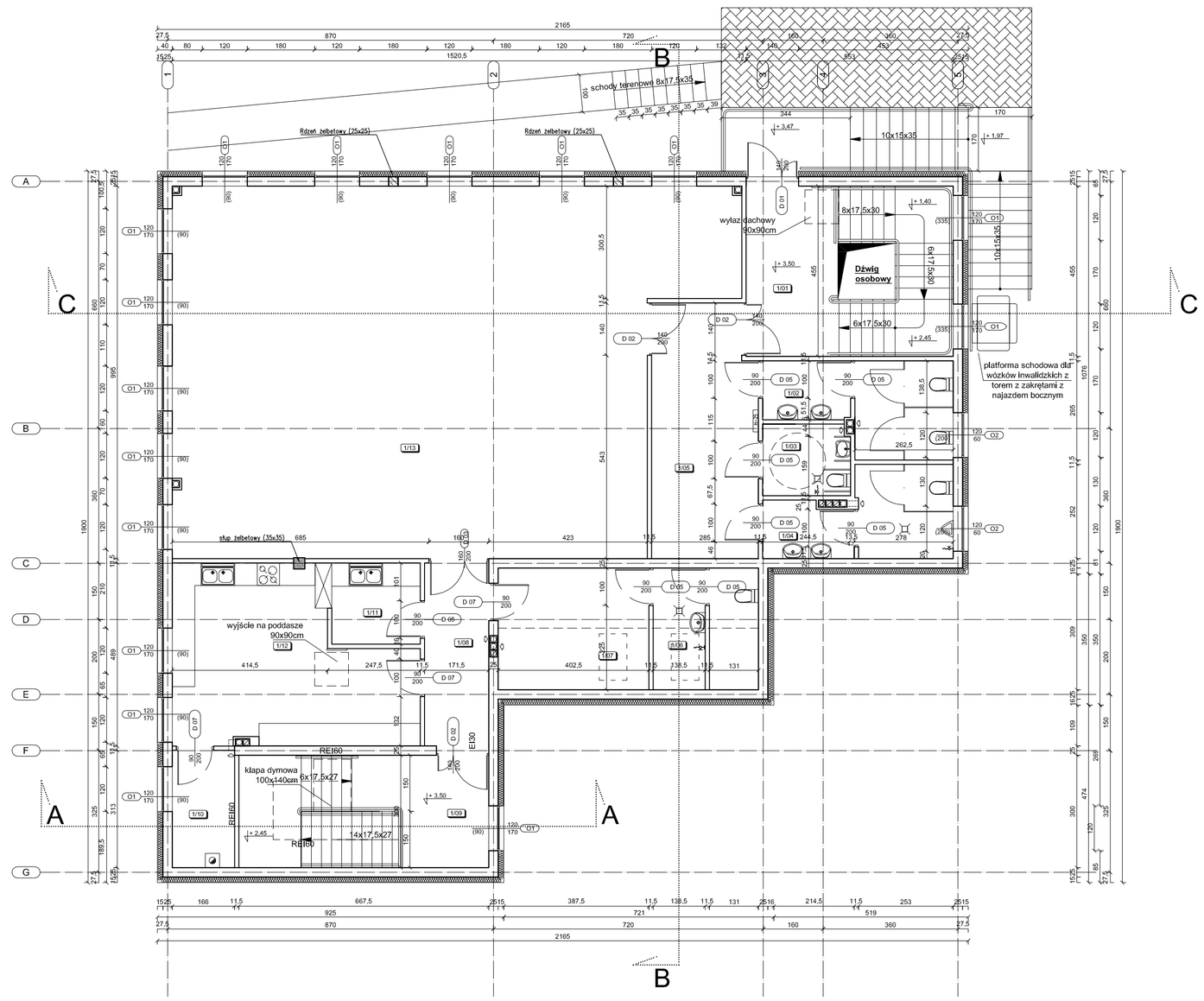

RZUT PIĘTRA

Z E S T A W I E N I E P O W I E R Z C H N I :

NR	NAZWA POMIESZCZENIA	pow. użyt.[m²]	RODZAJ POSADZKI	WYKOŃCZENIE ŚCIAN	SUFIT
1/01	KLATKA SCHODOWA	12,5	gres	tynk c-w + farba silikonowa	tynk c-w
1/02	WC DAMSKIE	10,6	gres	glazura do wysokości h=200cm powyżej farba silikonowa	tynk c-w
1/03	WC DLA NIEPEŁNOSPRAWNYCH	4,47	gres	glazura do wysokości h=200cm powyżej farba silikonowa	tynk c-w
1/04	WC MĘSKIE	10,24	gres	glazura do wysokości h=200cm powyżej farba silikonowa	tynk c-w
1/05	KOMUNIKACJA	18,84	gres	tynk c-w + farba silikonowa	sufit podwieszany
1/06	TOALETA	9,10	gres	glazura do wysokości h=200cm powyżej farba silikonowa	tynk c-w
1/07	POMIESZCZENIE SOCJALNE	13,12	gres	tynk c-w + farba silikonowa	tynk c-w
1/08	KOMUNIKACJA	8,58	gres	tynk c-w + farba silikonowa	sufit podwieszany
1/09	KLATKA SCHODOWA	10,01	gres	tynk c-w + farba silikonowa	tynk c-w
1/10	MAGAZYN KUCHNI	5,18	gres	glazura do wysokości h=200cm powyżej farba silikonowa	sufit podwieszany
1/11	ZMYWALNIA	5,06	gres	glazura do wysokości h=200cm powyżej farba silikonowa	sufit podwieszany
1/12	KUCHNIA	26,62	gres	glazura do wysokości h=200cm powyżej farba silikonowa	sufit podwieszany
0/13	SALA JADALNI	133,69	wykładzina kauczukowa	tynk c-w + farba silikonowa	sufit podwieszany
	RAZEM:	268.01			

EKOBUD
PRZEDSIĘBIORSTWO PROJEKTOWO-BUDOWLANE "EKOBUD" s.c.
Dmosin Drugi nr 89 B, 95-061 Dmosin
PRACOWNIA PROJEKTOWA:
93-312 Łódź, ul. Tuszyńska 155

PROJEKT:

Budynek dla sportowców w Kończycach Wielkich

LOKALIZACJA INWESTYCJI:

Kończyce Wielkie, ul. Kościelna 9;
działka nr ew. 407/4, 2113

TYTUŁ RYSUNKU:

RZUT PIĘTRA

SKALA: **1 : 100**

DATA: 11.2012

BRANŻA: ARCHITEKTURA

PODPIS:

FAZA: P B

PROJEKTANT:
mgr inż. arch. **Jarosław Kowalczyk**
upr. bud. 07/LOOKK/2012
w specjalności architektonicznej
(bez ograniczeń)

WSPÓŁPRACA:
Wojciech Komorowski

SPRAWDZAJĄCY:
mgr inż. arch. **Włodzimierz Ławasiak**
upr. bud. 356/61
w specjalności architektonicznej
(bez ograniczeń)

NR RYSUNKU: **A/02**

NR STRONY: **A 12**