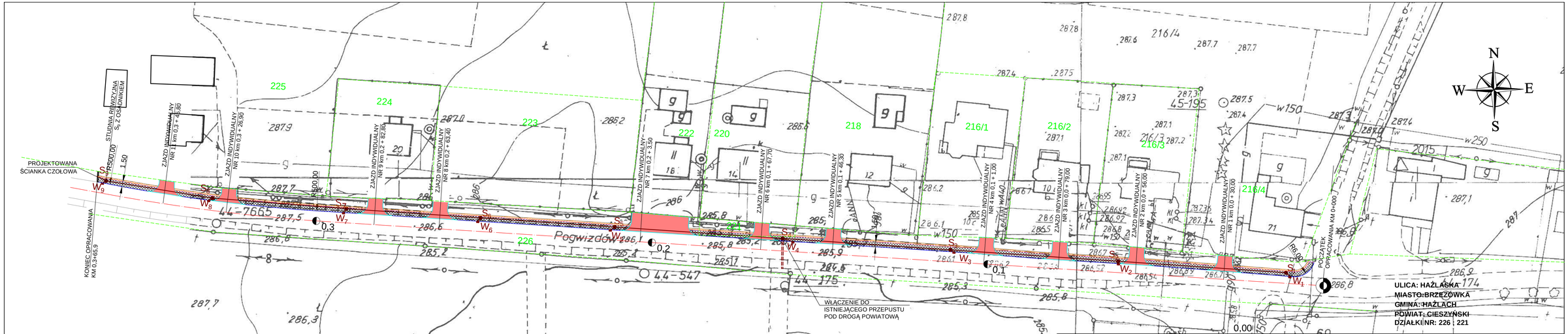

ULICA: HAŻLASKA
MIASTO:BRZEZÓWKA
GMINA: HAŻLACH
POWIAT: CIESZYŃSKI
DZIAŁKI NR: 226 , 221

- projektowany chodnik z kostki betonowej BEHATON gr 8cm (kolor szary)
- projektowany wjazd z kostki betonowej BEHATON gr 8cm (kolor czerwony)
- projektowana opaska gruntowa szerokość 0,5m
- projektowana studnia deszczowa Ø500 wraz ze spustem krawężnikowo-jezdniowy
- projektowana kanalizacja deszczowa PCV ⌀315 z betonową studnią rewizyjną ⌀1000
- obrzeże betonowe 8x30cm na ławie betonowej z oporem C12/15
- krawężnik drogowy 15x30 na ławie betonowej z oporem C12/15
- krawężnik najazdowy 15x22 na ławie betonowej z oporem C12/15
- ewidencyjna granica działki

ul. Jagiellońska 19
43-410 Kończyce Małe
tel./fax (32) 435-89-08
wł. kom. 663-38-19-78, 683-24-06-20
e-mail: biuro@ml-design.pl, www.ml-design.pl

	Imię i Nazwisko	Podpis
Opracował	*mgr inż. Remigiusz Machej*	
Opracował	*mgr inż. Marcin Widuch*	
Nazwa opracowania	PROJEKT BUDOWLANY PRZEBUDOWY DROGI POWIATOWEJ NR 2623S POPRZEZ WYKONANIE CHODNIKA OD SKRZYŻOWANIA Z UL. ŻNIWNĄ DO POSESJI NR 24 (KONIEC OGRODZENIA) W BRZEZÓWCE	Data: 09.2014
Inwestor	GMINA HAŻLACH 43-419 HAŻLACH UL. GŁÓWNA 57	Skala: 1:500
Nazwa rysunku	PROJEKT ZAGOSPODAROWANIA TERENU	Nr rys.: 1