

PROJEKT ORGANIZACJI RUCHU NA CZAS BUDOWY

DLA
PRZEBUDOWY DROGI GMINNEJ SIĘGACZA
UL. SOSNOWEJ W POGWIZDOWIE
– DZIAŁKI NR 699/1, 534/3, 526/10, 523/6, 523/7,
528/1, 523/8, 524/2

Investor: Gmina Hażlach
ul. Główna 57
43 – 419 Hażlach

Adres budowy: działki nr 699/1, 534/3, 526/10, 523/6, 523/7, 528/1,
523/8, 524/2
Obręb Pogwizdów
Gmina Hażlach
NR DROGI 637 008 S

Projektant : inż. Marek Filipczak

inż. bud. Marek Filipczak
uprawnienia budowlane do projektowania
i kierowania robotami budowlanymi
bez ograniczeń
w specjalności konstrukcyjno-budowlanej
nr ewidencyjny SI.1067/PWOK-07
członek S.O.I.T.B. nr SI.K/BO 5314/08

STAROSTWO POWIATOWE
w Działoszynie
proj. organizacji ruchu
zab. drogi w/w art. 43
w pkt. 1 nr 14.11.2015
z dnia 14.11.2015
p.o.p.s.

WÓJT GMINY HAŻLACH
ul. Główna 57
43-419 HAŻLACH

Projekt uzgodniono bez zastrzeżeń
uzgodnienie nr GK-226-51.2015
z zastrzeżeniami zgodnie z pismem
nr
z dnia
Hażlach, dnia 18-11-2015r.

Październik 2015

INSPEKTOR
ds. Dróg
Czesław Foltyn

z up. WÓJTA
Stanisława Polczar
Kierownik Referatu
Gospodarki Komunalnej

ZAWARTOŚĆ OPRACOWANIA:

I. Opis techniczny

1. Przedmiot opracowania
2. Cel i zakres opracowania
3. Podstawa opracowania
4. Materiały wyjściowe
5. Istniejąca organizacja ruchu
6. Projektowana organizacja ruchu na czas budowy

II. Część rysunkowa

Plan orientacyjny w skali 1:10000

Mapa zasadnicza w skali 1:1000

1. Plan sytuacyjny organizacji ruchu na czas budowy w skali 1:1000
(ZATWIERDZENIE ORGANIZACJI RUCHU NA CZAS BUDOWY)

I. Opis techniczny

1. Przedmiot opracowania

Przedmiotem niniejszego opracowania jest projekt organizacji ruchu na czas budowy – projekt przebudowy drogi gminnej- sięgacza wraz przebudową istniejących zjazdów do posesji oraz do pól uprawnych w ul. Sosnowej w Pogwizdowie działki nr 699/1, 534/3, 526/10, 523/6, 523/7, 528/1, 523/8, 524/2.

2. Cel i zakres opracowania

Celem niniejszego opracowania jest przedstawienie organizacji ruchu na czas budowy - przebudowy odcinka drogi gminnej ul. Sosnowej w Pogwizdowie wraz przebudową istniejących zjazdów do posesji oraz do pól uprawnych. (polegającego w szczególności na przebudowy istniejących zjazdów do posesji i pól uprawnych, wzmocnieniu istniejącej podbudowy drogi poprzez głęboki recykling wraz z jej stabilizacją - głębokość 30 cm, wzmocnieniu podbudowy kruszywem łamanym na całej szerokości drogi gr. 10 cm, wykonaniu warstwy wyrównującej z mieszanki mineralno - bitumicznej gr. 4 cm, wykonaniu warstwy ścieralnej z mieszanki mineralno - bitumicznej gr. 4 cm, obsypce poboczny materiałem kamiennym szer. 0,50m).

Ul. Sosnowa jest drogą gminną, dwukierunkową. Obsługuje teren zabudowy mieszkaniowej o niskiej intensywności zabudowy (budynki jednorodzinne oraz gospodarstwa rolne). Jezdnia jest o szerokości ok. 3,00m o nawierzchni częściowo gruntowej, częściowo utwardzonej różnymi frakcjami materiału kamiennego w złym stanie technicznym. W jezdni są zlokalizowane urządzenia infrastruktury technicznej: sieć wodociągowa, gazowa, sieć telekomunikacyjna napowietrzna, sieć energetyczna napowietrzna i ziemna. Ruch pojazdów na ul. Sosnowej: lokalny o małym natężeniu.

Starostwo Powiatowe
w Cieszynie
ul. Bobrecka 29
43-400 CIESZYN

Projekt swoim zakresem obejmuje przebudowę odcinka drogi gminnej wraz przebudową istniejących zjazdów do posesji oraz do pól uprawnych w ul. Sosnowej w Pogwizdowie działki nr 699/1, 534/3, 526/10, 523/6, 523/7, 528/1, 523/8, 524/2.

Z uwagi na parametry ul. Sosnowej, realizacja robót możliwa będzie przy zamknięciu odcinka ulicy.

Przewidziano realizację robót tj.

/przebudowa odcinka drogi o długości 300 mb/: od miejsca włączenia odcinka ulicy Sosnowej (sąsiedztwo budynku nr 12) – do końca opracowania (na wysokości budynku Nr 27)

3. Podstawa opracowania

Podstawą opracowania jest umowa zawarta z Zamawiającym tj. Gminą Hażlach oraz:

- Rozporządzenie MT i GM z dnia 2 marca 1999 r. w sprawie warunków technicznych, jakim powinny odpowiadać drogi publiczne i ich usytuowanie (Dz. U. Nr 43, poz. 430)
- dane wyjściowe do projektowania omówione z Inwestorem
- podkłady mapowe w skali 1: 1000
- pomiary własne oraz przeprowadzone wizje lokalne.

4. Materiały wyjściowe

Materiałami wyjściowymi dla niniejszego opracowania były:

- Projekt budowlany remontu nawierzchni odcinka drogi gminnej ul. Sosnowej
- Mapa zasadnicza
- Inwentaryzacja istniejącego oznakowania

5. Istniejąca organizacja ruchu

Istniejące oznakowanie:

Na odcinku drogi objętym opracowaniem brak istniejącego oznakowania poziomego i pionowego.

6. Projektowana organizacja ruchu na czas budowy

Z uwagi na parametry ul. Sosnowej, realizacja robót możliwa będzie przy zamknięciu odcinka ulicy.

Przewidziano realizację robót tj.

/przebudowa odcinka drogi o długości 300 mb/: od miejsca włączenia odcinka ulicy Sosnowej (sąsiedztwo budynku nr 12) – do końca opracowania (na wysokości budynku Nr 27)

Opracowanie obejmuje swym zakresem oznakowanie pionowe, którego zadaniem jest zmiana organizacji ruchu na przedmiotowym terenie poddanym remontowi.

Projektowana organizacja ruchu na czas budowy :

Miejsce wykonywania robót wygrodzić obustronnie (na początku przebudowy odcinka przy skrzyżowaniu oraz na końcu przebudowy drogi przy posesjami nr 27 zaporami drogowymi U-20b, ustawionymi blisko terenu robót, wraz ze znakami B-1 "zakaz ruchu w obu kierunkach" i A-14 „roboty drogowe”.

Na zakończenie dnia roboczego zapewnić dostęp do posesji.

Uwaga : Na czas remontu drogi zapewnić dojazd do służb miejskich.

Planowany termin przywrócenia stałej organizacji ruchu: 30.06.2017 r.

**Starostwo Powiatowe
w Cieszynie
ul. Bobrecka 29
43 - 400 CIESZYN**

WYKAZ OZNAKOWANIA:

U - 20b	Zapora drogowa	2 szt.
B - 1	Zakaz ruchu w obu kierunkach	2 szt.
A - 14	roboty na drodze	2 szt.

inż. bud. Marek Filipczak
uprawnienia budowlane do projektowania
i kierowania robotami budowlanymi
bez ograniczeń
w specjalności konstrukcyjno-budowlanej
nr ewidencyjny SI K/1067/PW OK 07
członek S O L B nr SI K/BO 5314-08

**Starostwo Powiatowe
w Cieszynie
ul. Bobrecka 29
43 - 400 CIESZYN**

Hażlach, dn. 18-11-2015r.

GK.7226.51.2015

B&M Usługi Projektowe
Marek Filipczak
Ul. Krakowska 11
43-418 Pogwizdów

Po rozpatrzeniu Pana wniosku z dnia 18-11-2015r. w sprawie zaopiniowania przedłożonego projektu organizacji ruchu na czas wykonywania przebudowy drogi gminnej nr 637008S – sięgacz ulicy Sosnowej w miejscowości Pogwizdów informuję, że opiniuję niniejszy projekt pozytywnie.

Załącznik
Projekt czasowej organizacji ruchu - 2 egz.

z up. WÓJTA
Pełnos
Stanisława Pełczar
Kierownik Referatu
Gospodarki Komunalnej

Otrzymują:

1. adresat
2. a/a Cz.F. 18-11-2015r.

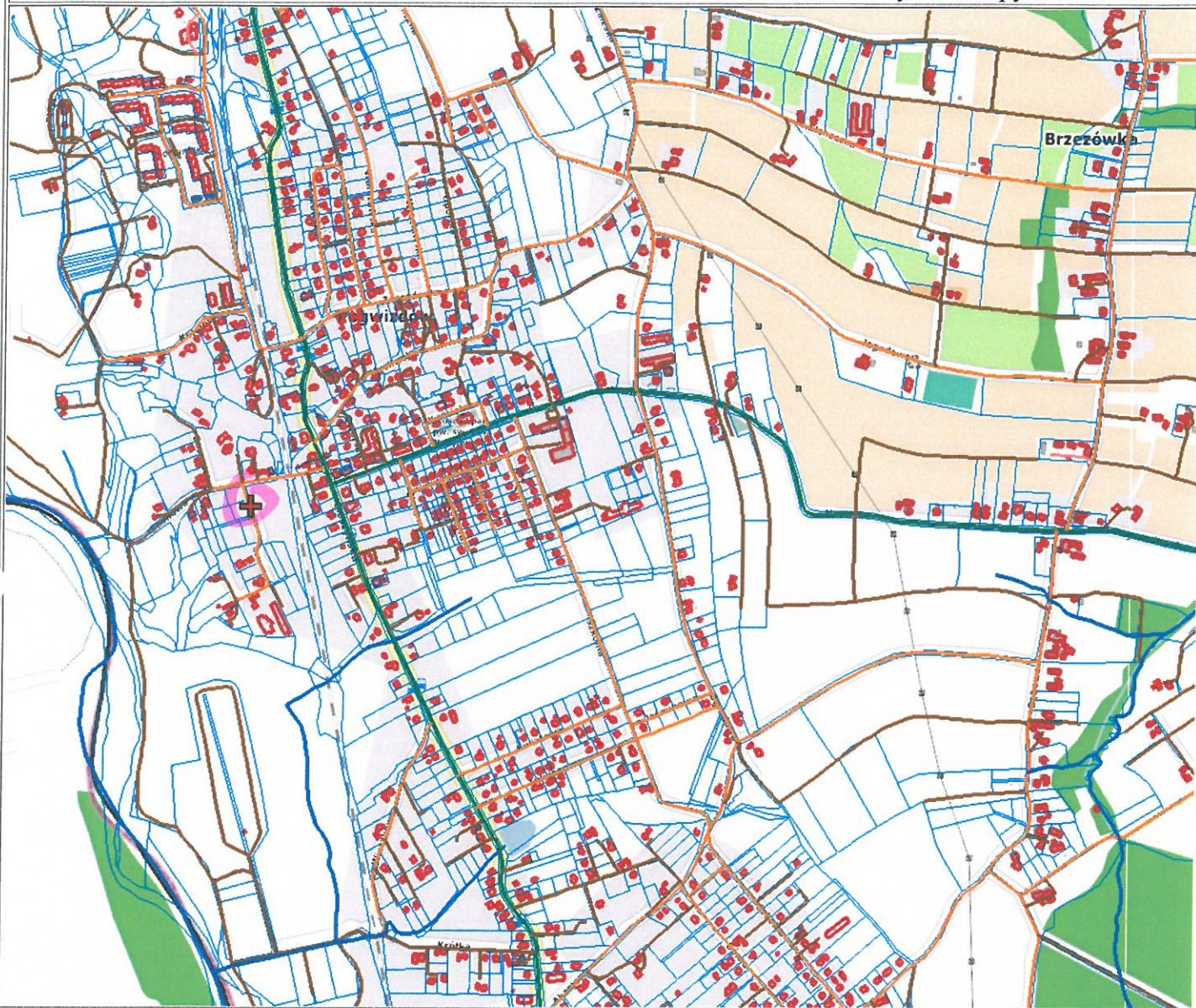

Sporządzono dnia: 17.11.2015 r.
Wydruk ma charakter poglądowy i nie jest dokumentem

Nr kancelaryjny: WGD.6642.1.7282.2015

Obręb: 0004 Pogwizdów

Nr działki: 523/16 i inne

Sektora: 6-119-20-07-2

Mapa zasadnicza

Skala 1 : 1000

Województwo: śląskie

Powiat: cieszyński

Jednostka ewidencyjna: 240308_2 Haziłach

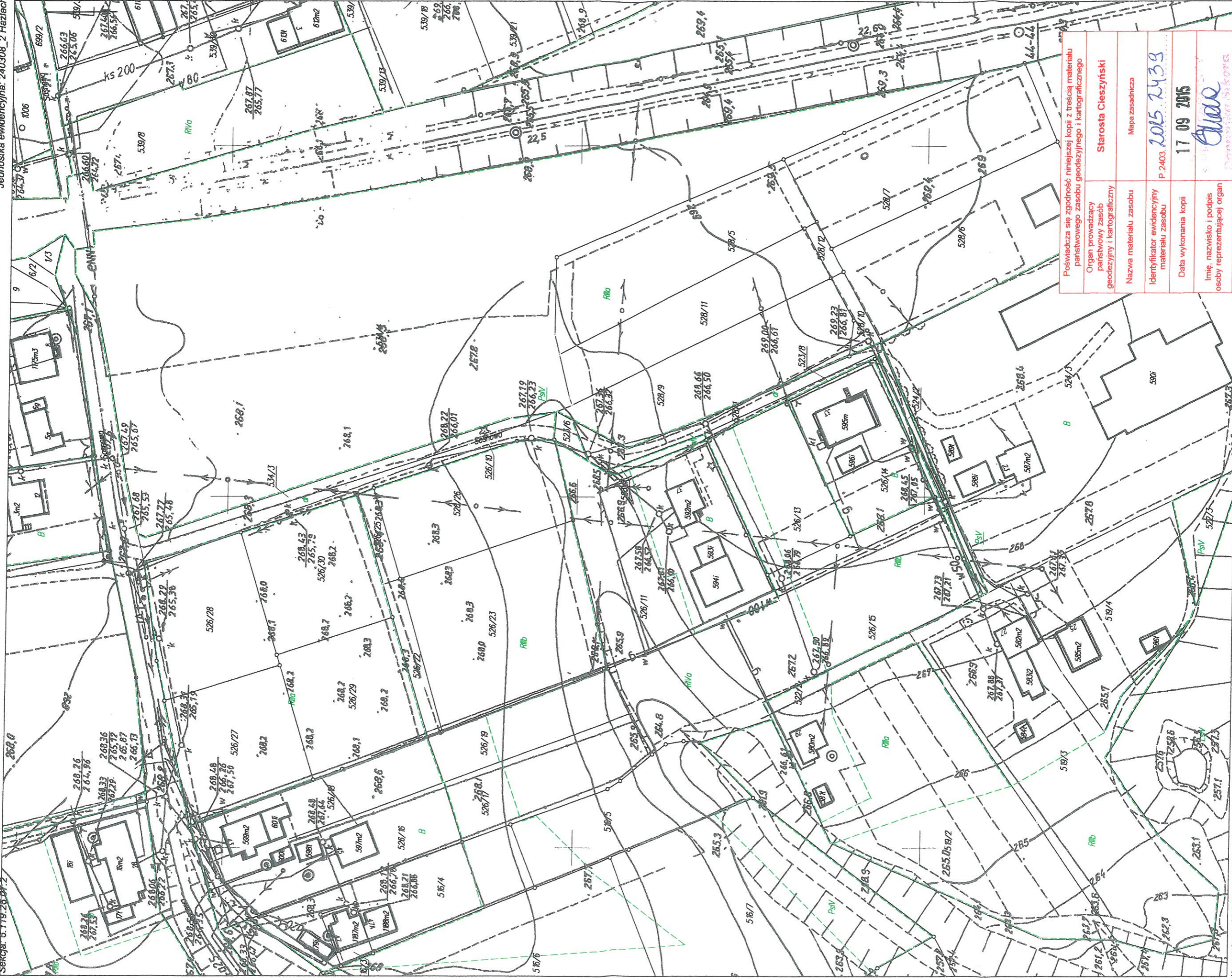

Poświadczam się zgodność niniejszej kopii z treścią materiału parafianego zasobu geodezyjnego i kartograficznego	
Organ prowadzący parafianowy zasób geodezyjny i kartograficzny	Starosta Cieszyński
Nazwa materiału zasobu	Mapa zasadnicza
Identyfikator ewidencyjny materiału zasobu	P.2403.2015.2439
Data wykonania kopii	17 09 2015
Imię, nazwisko i podpis osoby reprezentującej organ	

Uwaga: dane ewidencyjne stanowiące treść mapy nie spełniają wymagań obowiązujących standardów technicznych

Cartographic Institute

Wydruk mapy



Sporządzono dnia: 3.12.2015 r.
Wydruk ma charakter poglądowy i nie jest dokumentem

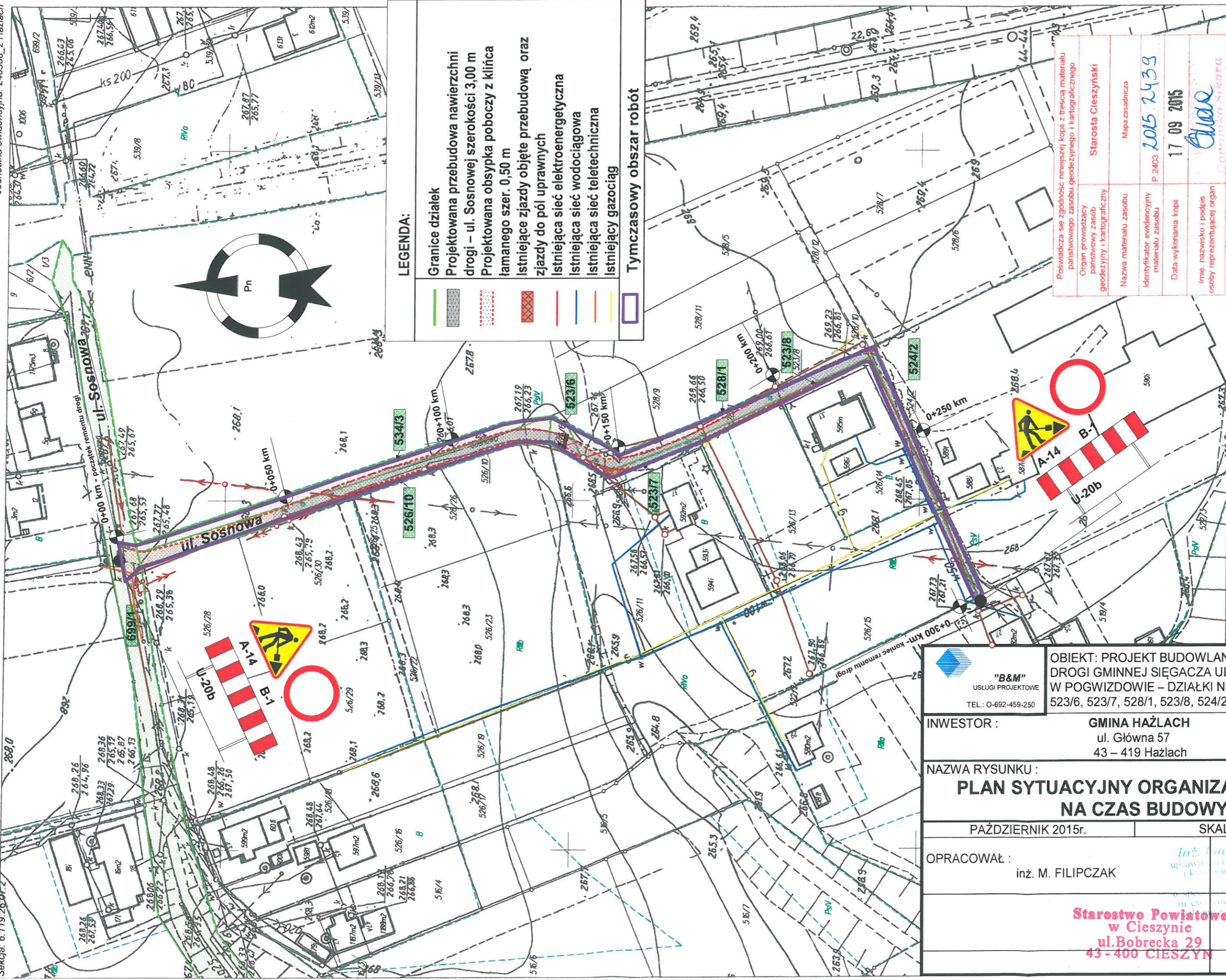

LEGENDA:

	Granice działek
	Projektowana przebudowa nawierzchni drogi – ul. Sosnowej szerokości 3,00 m
	Projektowana obsypka poboczy z kłębka łamanego szer. 0,50 m
	Istniejące zjazdy objęte przebudową oraz zjazdy do pól uprawnych
	Istniejąca sieć elektroenergetyczna
	Istniejąca sieć wodociągowa
	Istniejąca sieć teletechniczna
	Istniejący gazociąg
	Tymczasowy obszar robót

Pozwladca sie zgodnosc niniejszej kopii z trescia materialu państwowego zasobu geodezyjnego i kartograficznego	
Organ prowadzący państwowy zasób geodezyjny i kartograficzny	Starosta Cieszyński
Nazwa materialu zasobu	Mapa zasadnicza
Identyfikator ewidencyjny materialu zasobu	P.2403 2015.2439
Data wykonania kopii	17 09 2015
Imię, nazwisko i podpis osoby reprezentującej organ	<i>Blazej Sikora</i> Blazej Sikora

 "B&M" USŁUGI PROJEKTOWE TEL.: 0-692-459-250	OBIEKT: PROJEKT BUDOWLANY PRZEBUDOWY DROGI GMINNEJ SIĘGACZA UL. SOSNOWEJ W POGWIZDOWIE – DZIAŁKI NR 699/1, 534/3, 526/10, 523/6, 523/7, 528/1, 523/8, 524/2.	
	INWESTOR: GMINA HAŻLACH ul. Główna 57 43 – 419 Hażlach	
NAZWA RYSUNKU: PLAN SYTUACYJNY ORGANIZACJI RUCHU NA CZAS BUDOWY		
PAŹDZIERNIK 2015r.		SKALA: 1 : 1000
OPRACOWAŁ: inż. M. FILIPCZAK		PODPISZAK <i>inż. Marek Filipczak</i> uprawniający do projektowania i kierowania robotami budowlanymi bez ograniczeń w specjalności inżynierskiej (budowlanej) nr ewidencyjny SI/1067/P/19K/07/01/B/SIK/BO 5314.08
Starostwo Powiatowe w Cieszynie ul. Bobrecka 29 43-400 CIESZYN		RYS. NR. 1.