

P.U.M. *GEOPLAN* S.C.

B. Jarzyna, K. Laskowicki
43-400 Cieszyń, ul. Bobrecka 1
tel./fax (033) 852 14 11
ING Bank Śląski O/Cieszyń
96 1050 1083 1000 0001 0087 3504
NIP 548-000-16-10, REGON 002429948

woj. śląskie
jedn. ewid. 240308_2 Hażlach
obręb. nr 0005 Rudnik

Zlec. 142/20016
ld. zgl. WGD.6640.1701.2016

MAPA DO CELÓW PROJEKTOWYCH

Skala 1 : 1000

sekcje "2000" - 6.120.27.11.1, 6.120.27.11.3
układ wysokościowy "Kronsztadt 86"

- mapę zaktualizowano w zakresie S+U+W
- mapa powstała na podstawie pomiaru bezpośredniego i danych przekazanych przez ODGiK w Cieszyń
- w zakresie aktualizacji nie wyklucza się istnienia w terenie uzbrojenia podziemnego, nie wykazanego na mapie, które nie zostało zgłoszone do inwentaryzacji
- nie badano służebności gruntowych na podst. § 80 p 5 rozporządzenia MSWiA
- mapa powstała na podstawie materiałów wydanych przez Starostę cieszyńskiego do licencji nr WGD.6640.1699.2016_2403_K05

- - zakres aktualizacji
- - jednostki MPZP

Cieszyń 20.05.2016r
Wykonał:

GEODETA UPRAWNIONY
Bogusław Jarzyna
tel. 502 698 607
UPRAWNIENIA NR 5330

Posiadać się, że niniejszy dokument został opracowany w wyniku prac geodezyjnych i kartograficznych, których rezultaty zawiera opisanie techniczne wzmasy do 1:10000 materiałów państwowych w skali geodezyjnej i kartograficznej	
Organ prowadzący państwowy urząd geodezyjny i kartograficzny	Starosta Cieszyński
Identyfikacja dokumentu materialnego zasobu operacji technicznej	P.2403 2016.1375.
Data wpisania operacji technicznej do ewidencji materialnego zasobu	01 LIP. 2016
Imię, nazwisko i podpis osoby reprezentującej organ	Z up. STAROSTY Marek Golebiowski Inspektor w Referacie Geodezyjnym i Kartograficznym SZYB ORIENTACYJNY 1:10000 Geodezyjny i Kartograficzny

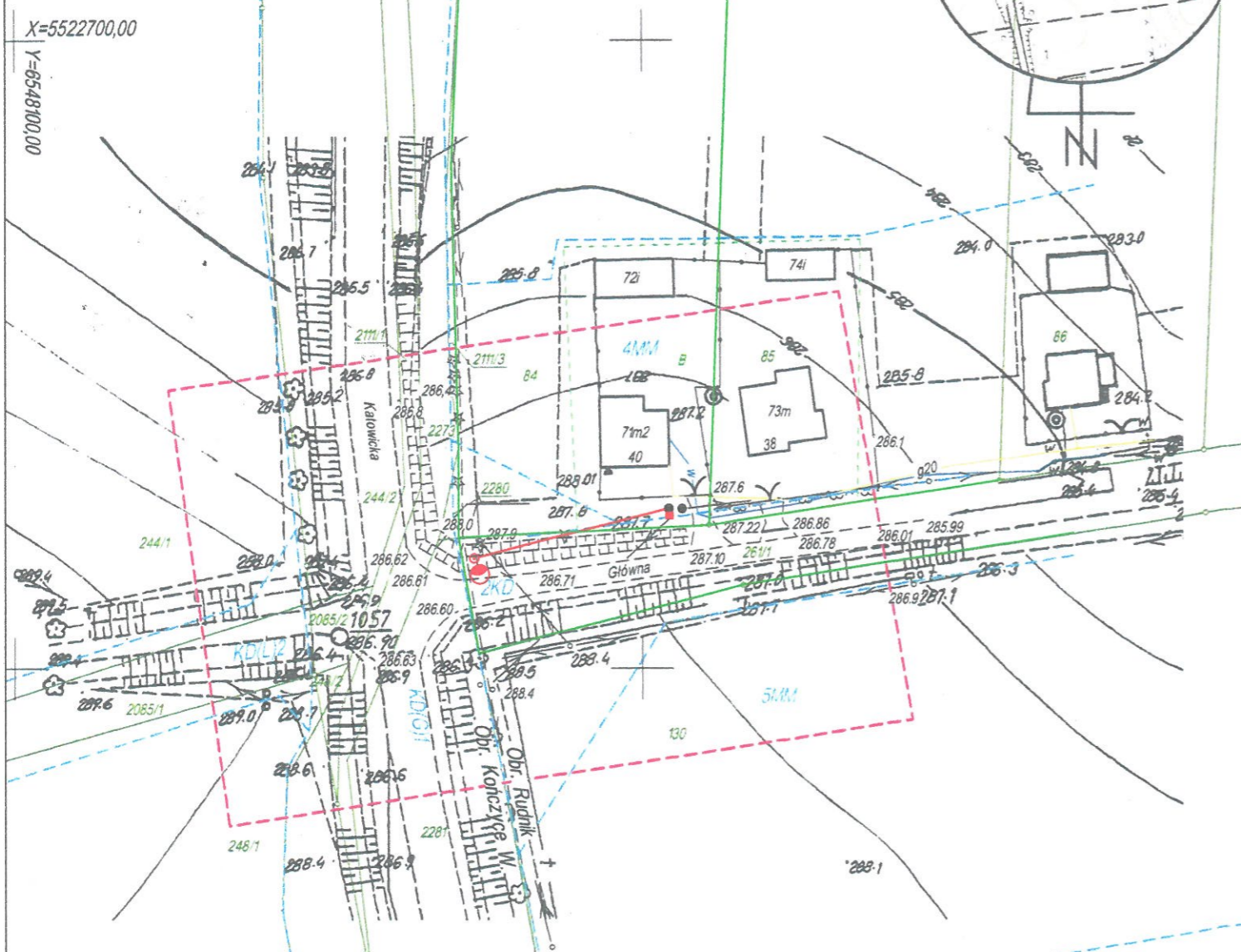
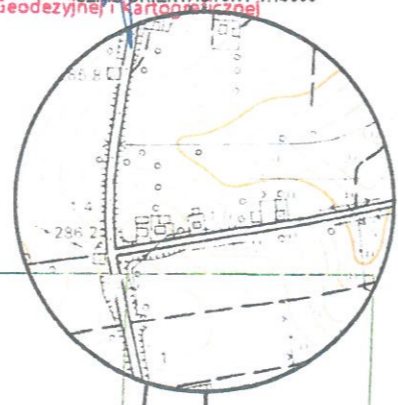

OPIS:

- proj. linia napowietrzna oświetlenia ulicznego typu AsXsN 2x25 dł. 44m
- proj. słup wirowany typ E 10,5/2,5
- istn. słup sieci rozdzielczej nN
- proj. oprawa oświetlenia ulicznego SGS102-150W
- proj. punkt zapalania [szafka sterownicza]
- kolorem zielonym zaznaczono granice działek

TEMAT:	Budowa oświetlenia ulicznego przy ul. Główniej w Rudniku		
ADRES:	Rudnik ul. Główna dz. nr 84, 261/1		
NAZWA RYS.:	PLAN ZAGOSPODAROWANIA TERENU		
PROJEKTOWAŁ:	Marcin Popiołek upr. 69/90 B-B w specjalności instalacyjno-inżynieryjnej w zakresie sieci i instalacji elektrycznych		
DATA: VIII.2016	SKALA: 1:1000	FAZA: PW	NR RYS.: 1