RZUT PODDASZA

Skala 1:100

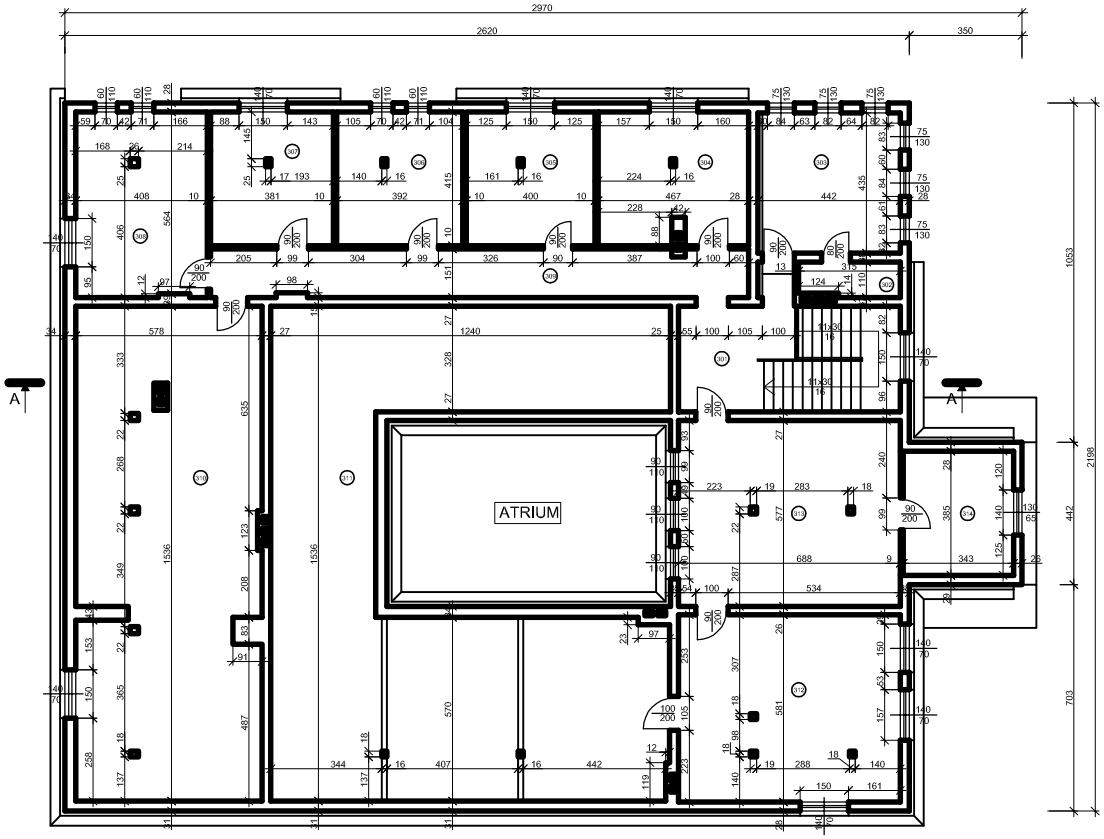

NR	POMIESZCZENIE	POW. [m2]
301	KOMUNIKACJA	18,48
302	MAGAZYN	3,29
303	POM. BIUROWE	18,46
304	POM. BIUROWE	19,01
305	POM. BIUROWE	16,06
306	POM. BIUROWE	16,27
307	POM. BIUROWE	15,81
308	POM. BIUROWE	23,38
309	KOMUNIKACJA	25,22
310	MAGAZYN	86,08
311	PODDASZE NIEUŻYT.	129,49
312	POM. BIUROWE	39,97
313	POM. BIUROWE	39,70
314	POM. SOCJALNE	13,21
RAZEM		464,43

BUD-MAR 43-254 Warszowice, ul. Szoszowska 36					
Inwestor: GMINA HAŻLACH, ul. Główna 57, 43-419 Hażlach					
Temat: INWENTARYZACJA		Treść rysunku: RZUT PODDASZA			Skala: 1:100
	Imię i NAZWISKO	Nr uprawnień	Podpis:	Data:	Nr rys.:
Projektował:	mgr Inż. arch. Izabela MANDLA	57/00		grudzień 2006	4
Kreślił:	Inż. Sylwia PŁONECZKA	——			