Plan
Gminy Hażlach

Zimowe utrzymanie dróg gminnych
Rok 2008/2009

- obszar objęty przetargiem

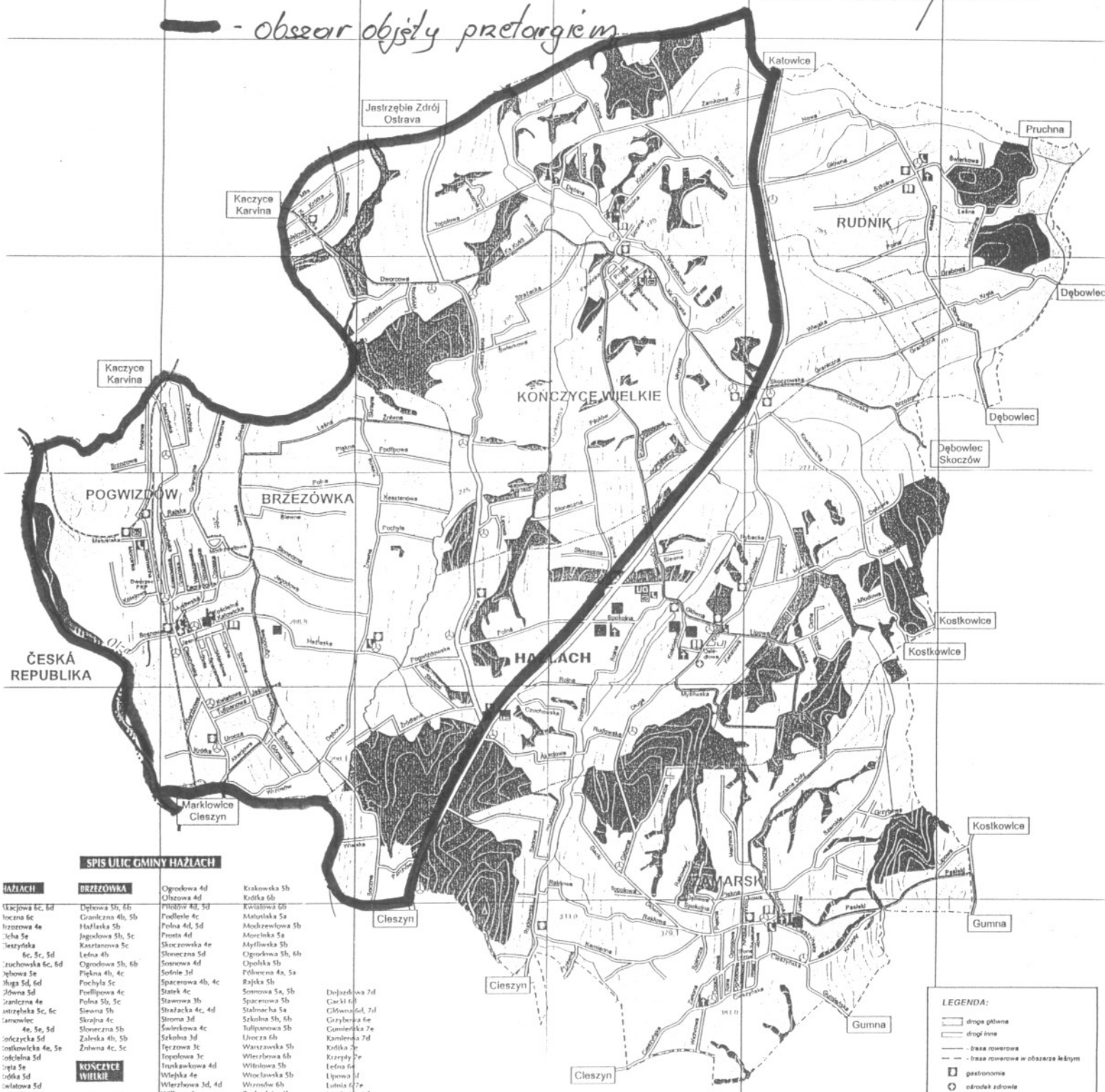

SPIS ULIC GMINY HAŻLACH

HAŻLACH

Akacjowa 6c, 6d
Boczna 6c
Brzozowa 4e
Cicha 5e
Cieszyńska 6c, 5c, 5d
Czuchowska 6c, 6d
Dębowa 5e
Długa 5d, 6d
Główna 5d
Graniczna 4e
Jastrzębska 5c, 6c
Kamowiec 4e, 5e, 5d
Kończycka 5d
Kostkowicka 4e, 5e
Kościelna 5d
Krótka 5e
Krótka 5d
Kwiatowa 5d
Leśna 5e, 6e
Lipowa 5d, 5e
Młodowa 5e
Morcinka 5e
Myśliwska 6d, 6e
Ogrodowa 5d
Osiedlowa 5d
Parchów 6c
Pogwizdowska 5c
Polna 5c, 5d
Rolna 5d, 5c/6c
Rudowska 6d
Rajska 5e
Rybacka 5e
Rzeczna 6d
Sadowa 5d
Słowna 5d
Skoczowska 4e
Skośna 5c, 6c
Słoneczna 5d
Spokojna 5d
Wiejska 6b, 6c

BRZEZÓWKA

Dębowa 5b, 6b
Graniczna 4b, 5b
Hażlaska 5b
Jagodowa 5b, 5c
Kasztanowa 5c
Leśna 4b
Ogrodowa 5b, 6b
Piękna 4b, 4c
Pochyła 5c
Podlipowa 4c
Polna 5b, 5c
Siewna 5b
Skrajna 4c
Słoneczna 5b
Zaleska 4b, 5b
Żniwna 4c, 5c

KOŃCZYCE WIELKIE

Brzozowa 3d
Cieszyńska 3c, 4c, 5c
Dębina 3d
Dolna 3c, 3d
Długa 4d
Dworcowa 3b, 4b, 4c
Dworska 3d
Górna 3d
Graniczna 4e
Kaczycka 3b
Karolinka 4d
Katowicka 3e, 4e
Kolejowa 3b
Kościelna 3d
Krótka 3b
Ks. Kukli 4c, 3c, 3d
Ks. Olszaka 4d
Leśna 4c
Lipowa 5c
Miła 3b
Ogrodowa 4d
Olszowa 4d
Piłsudskiego 4d, 5d
Podleśle 4c
Polna 4d, 5d
Prosta 4d
Skoczowska 4e
Słoneczna 5d
Sosnowa 4d
Sośnie 3d
Spacerowa 4b, 4c
Statek 4c
Stawowa 3b
Strażacka 4c, 4d
Stroma 3d
Świerkowa 4c
Szkolna 3d
Tęczowa 3c
Topolowa 3c
Trynkawkowa 4d
Wiejska 4e
Wierzbowa 3d, 4d
Willowa 3c
Wiśniowa 2d
Wygoda 4c
Zamkowa 3d
Zielona 4e
Żwirowa 5c

POGWIZDÓW

Akacjowa 6b
Astrów 6b
Brzozowa 4a
Cicha 5b
Cieszyńska 4b, 5a, 5b, 6b
Dworska 5b
Gdańska 5b
Graniczna 4b, 5b
Górna 6b
Jasna 5b
Jaśminowa 6b
Katowicka 5b
Krakowska 5b
Krótka 6b
Kwiatowa 6b
Maturlaka 5a
Modrzewiowa 5b
Morcinka 5a
Myśliwska 5b
Ogrodowa 5b, 6b
Opolska 5b
Północna 4a, 5a
Rajska 5b
Sosnowa 5a, 5b
Spacerowa 5b
Stalmacha 5a
Szkolna 5b, 6b
Tulipanowa 5b
Uroczа 6b
Warszawska 5b
Wierzbowa 6b
Wiśniowa 5b
Wrocławska 5b
Wrzosów 6b
Zachodnia 4b
Zagrodowa 5b
Złota 5b

RUDNIK

Centralna 3e, 4e
Główna 3e
Grabowa 4f
Kręta 4f
Leśna 3e, 3f
Nowa 3e
Polna 3e, 4e
Poprzeczna 3f
Słoneczna 4f
Szkolna 3e
Świerkowa 3f

ZAMARSKI

Brzezie 6d
Cieszyńska 7d, 7e
Dojazdowa 7d
Gacki 6d
Główna 6d, 7d
Grzybowa 6e
Gumieńska 7e
Kamienna 7d
Krótka 7e
Krzepty 7e
Leśna 6e
Lipowa 6d
Lutnia 6d, 7e
Machulka 6d
Ogrodowa 7d
Osiedlowa 7e
Pasieki 6e, 6f, 7e
Piękna 7d, 6d
Polachowa 7d
Północna 6e
Prosta 7e
Rajskowa 7d
Rakowiec 6d
Rolna 7e
Rolnicza 7d
Rudowska 7c, 6c, 6d
Sadowa 6e
Słoneczna 7e
Spokojna 7d
Szerokie 6e
Szkolna 6e, 7e
Topolowa 6d
Trynkawkowa 7e
Widokowa 7d/6e, 6e

LEGENDA:

- droga główna
- drogi inne
- trasa rowerowa
- trasa rowerowa w obszarze leśnym
- gastronomia
- ośrodek zdrowia
- szkoła
- stacja paliw
- obiekt zabytkowy
- kościoły
- cmentarze
- poczta
- automaty telefoniczne ogólnodostępne
- przystanek autobusowy
- siedziba Urzędu Gminy Hażlach
- tereny zalesione

wersalwice prowadzone co 5 m

Opracowanie mapy:
"X art graf studio" 43-340 Bielsko Biała, ul. Partyzantów 44
e-mail: xgrafio@gpthost.com
tel./fax (033) 812-45-28 w. 33, 812-59-25 w. 33