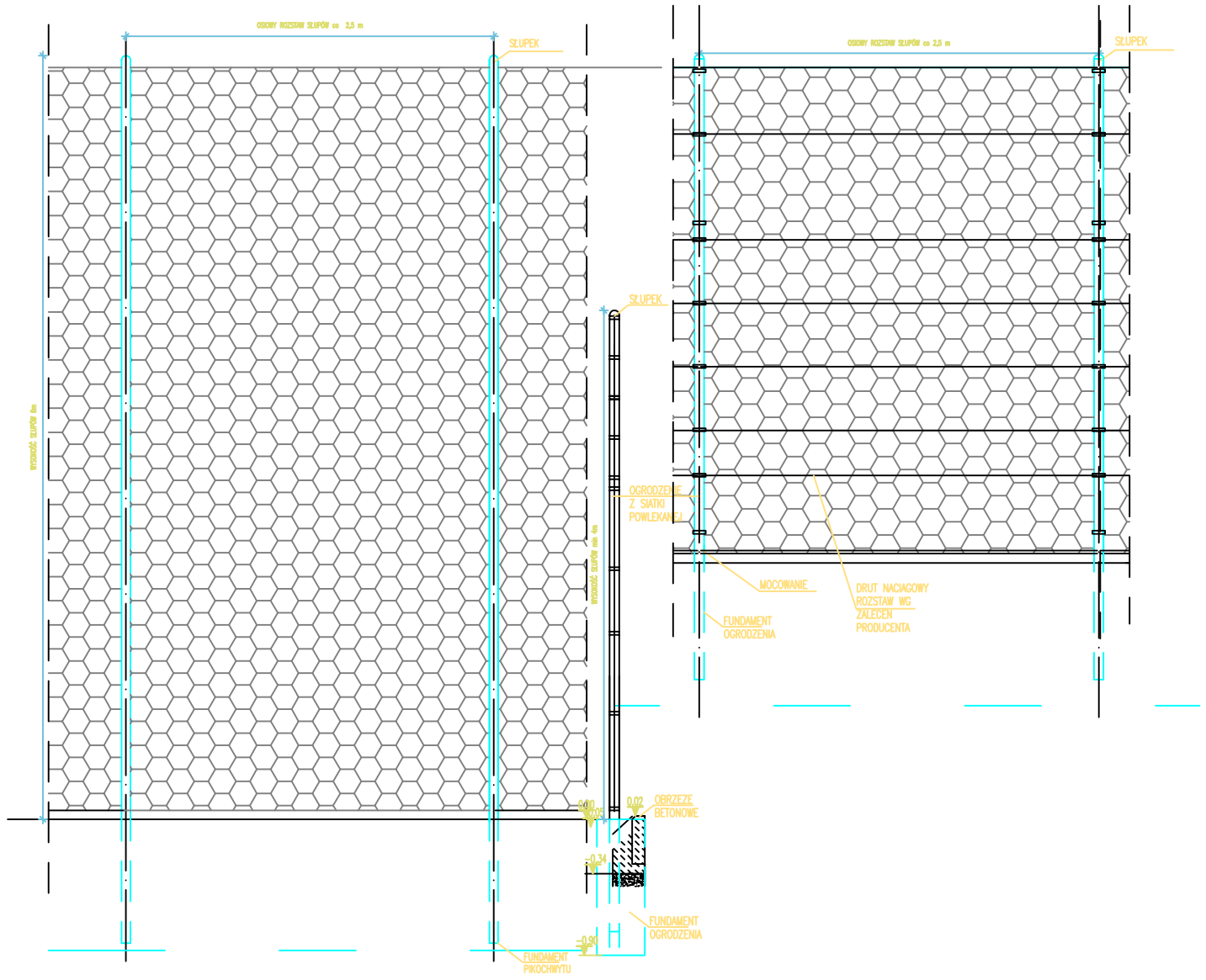

zadanie: ORLIK 2012 ZESPÓŁ BOISK SPORTOWYCH				
inwestor: URZĄD GMINY HAŻLACH ul. GŁÓWNA 57 43–419 HAŻLACH				
wykonawca projektu: SPEED SPORT SP. Z O.O. UL. STANIEWICKA 1 03 – 310 WARSZAWA tel./fax 0 22 510 15 15			temat rysunku: OGRODZENIE + ELEMENTY OGRODZENIA	
projektant: Jacek Pleskacz St–276/84			branża: ARCHITEKTURA	
			faza: PROJEKT ARCHITEKTONICZNO–BUDOWLANY	
nr projektu: 08.01	obiekt: 00	nr rysunku: AR–1/4	data edycji: 05.2009	skala: 1:50